Der Kabalist

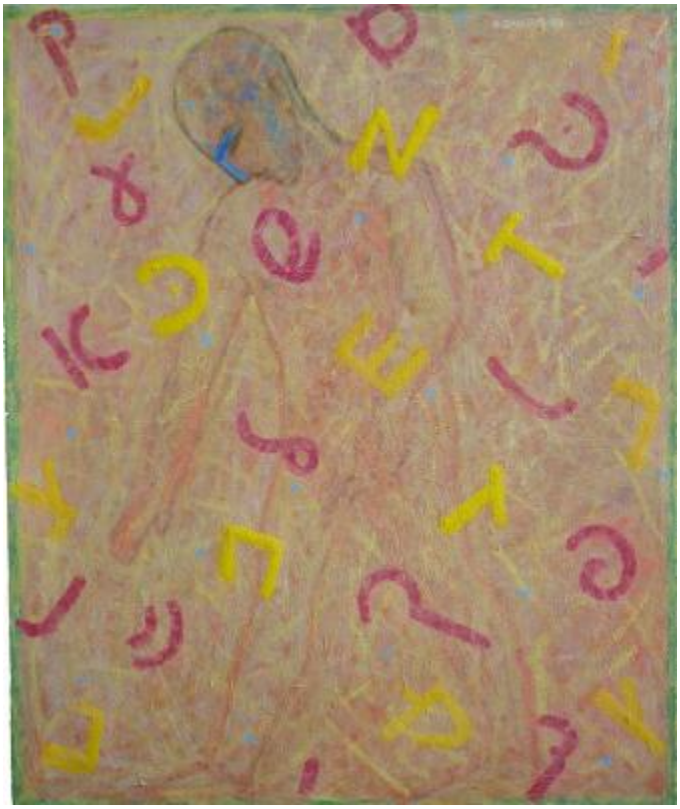

Numéro d'inventaire : 00010
Titre : Der Kabalist
Dénomination contrôlée : Oeuvre d'art-peinture
Désignation de l'objet : "Der Kabalist", huile sur toile de Roger David Servais,1989
Matériaux : toile
Techniques : peinture à l'huile;facture: en demi-pâte;trace de mise en oeuvre (stagiaire)
Dimensions : 125,0 cm x 105,5 cm
Mode d'acquisition : achat en salon
Source de l'acquisition :
Personnes/Organisations liées : Servais, Roger David
Datation (période) : 1989
Date de production : 1989
Provenance géographique : Belgique
Provenance géographique : Belgique