Lettre d'adieu de Jacques Grunbaum

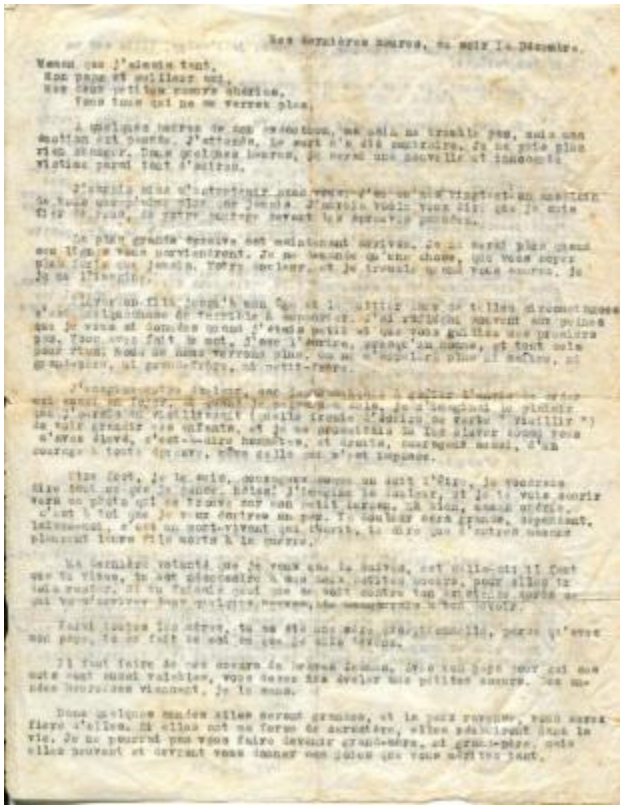

Numéro d'inventaire : 03041
Titre : Lettre d'adieu de Jacques Grunbaum
Dénomination contrôlée : Document courrier
Désignation de l'objet : Lettre d'adieu de Jacques Grunbaum à sa famille avant son exécution.
Dimensions : 27,0 cm x 21,5 cm
Mode d'acquisition : don
Source de l'acquisition :
Personnes/Organisations liées : Grunbaum, Jacques; Grunbaum, Jacques; ses parents ; ses soeurs
Datation (période) :
Date de production : 1940 - 1945
Provenance géographique : indéterminée
Provenance géographique :