

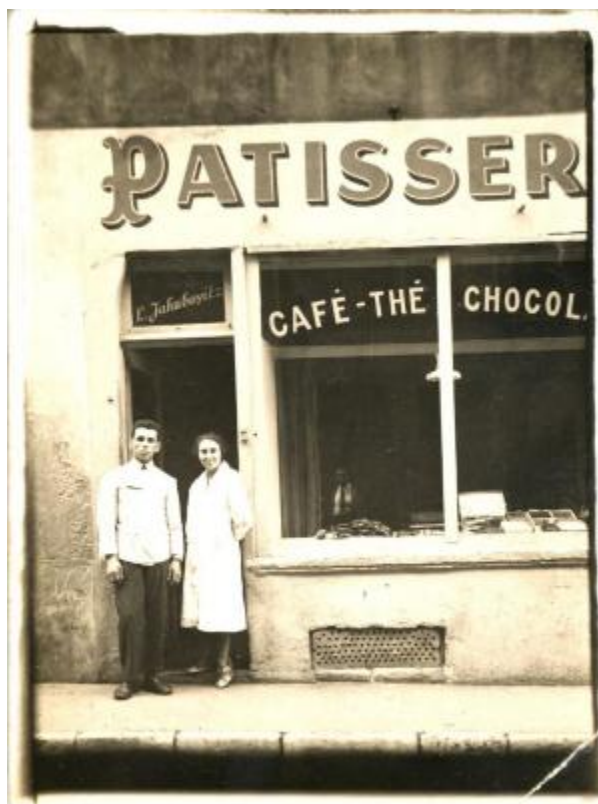

[VIDE]



Numéro d'inventaire : 07000

Titre : [VIDE]

Dénomination contrôlée : Carte postale

Désignation de l'objet : Carte postale photographique de la pâtisserie L. Jakubowicz adressée à la famille Rosberg, datée du 04/09/1932.

Matériaux : Papier photographique

Techniques : Photographie

Dimensions : 12,0 cm x 8,9 cm

Mode d'acquisition : don

Source de l'acquisition :

Personnes/Organisations liées : [Famille Rosberg \(destinataire de la carte\)](#)

Datation (période) : 04/09/1932

Date de production : 1932

Provenance géographique : Europe, Belgique

Provenance géographique :